„Kommunikation – Von der Depesche bis zum Tweet“

Unter diesem Motto öffnen am Sonntag, den 8. März viele deutsche Archive ihre Pforten – auch in Aachen!
Erfahren Sie in unseren Archiven mehr zur bewegten Geschichte Aachens!
Wir gestalten für Sie gemeinsam diesen Tag:

- **Stadtarchiv Aachen,**
- **Bischöfliches Diözesanarchiv Aachen,**
- **Kindermissionswerk ‚Die Sternsinger‘ Archiv,**
- **Misereor-Archiv Aachen,**
- **missio Aachen Archiv** und
- **Fernmeldemuseum Aachen.**

Wir präsentieren uns gemeinsam im
Stadtarchiv Aachen
Reichsweg 30 (Nadelfabrik).

Wir freuen uns auf Ihren Besuch!

Nadelfabrik. Foto: Peter Hinschläger

Programm

12 bis 17 Uhr

Alle beteiligten Archive und Institutionen stellen sich mit Informationsständen vor.
Wir präsentieren Ihnen vielfältige Archivalien, Materialien und historische Geräte zum Thema Kommunikation im Raum Aachen und im Grenzland.

Zu sehen sein werden z. B.:

- historische Quellen, z. B. zu technischer Infrastruktur und historischen Kommunikationsformen wie Aushänge und Plakate etc.,
- historische Fotografien, dazu

Außerdem:

- Familienforschung: Wir beraten Sie am Tag der Archive, wie Sie Ihre Recherchen beginnen oder fortsetzen können!
- Malen und Schreiben für Kinder
- historische Leseecke

Gerne beantworten wir all Ihre Fragen rund um unsere Archive und Ihre historischen Forschungen!

15 Uhr: Vorführung historischer Filme
– „Unvergängliches Aachen – Niedergang und Aufstieg einer Stadt“ von Hans Lahaye
– Oberpfarrer Nusselein spricht in der WDR-Serie "mit anderen Augen" (1962)
– Bildserie „Kinder helfen Kindern“ des Kindermissionswerks
– mikado – größte deutsche weltkirchliche Spezialbibliothek

12.15, 13.15, 14.15, 16.15 Uhr: Kurzführungen
Blicken Sie hinter die Kulissen des Stadtarchivs, werfen Sie einen Blick in die Restaurierungswerkstatt und entdecken Sie besondere Archivalien in unseren Magazinen!

Sonntag, 8. März 2020
12 bis 17 Uhr

Stadtarchiv Aachen
Reichsweg 30 (Nadelfabrik)
52068 Aachen
Tel.: 0241/432-4972
stadtarchiv@mail.aachen.de
www.stadtarchiv-aachen.de

Anfahrt mit öffentlichen Verkehrsmitteln: mit Zügen oder Bussen (alle Buslinien mit Endziffer 5) zum Bahnhof Rothe Erde, von dort ca. 5 Minuten Fußweg
Anfahrt mit dem PKW: Parkmöglichkeiten entlang des Reichswegs (kostenlos) und am Kennedypark.

In Kooperation mit der
stadt aachen

Der Zugang ist barrierefrei.

Tag der Archive in Aachen

VdA - Verband deutscher Archivarinnen und Archivare e.V.

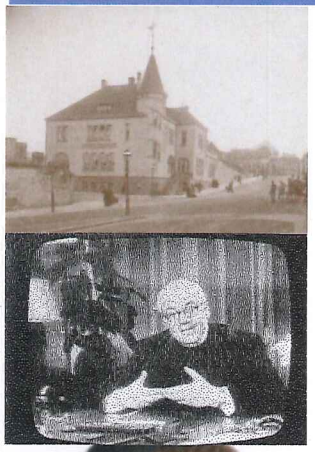

KOMMUNI-KATION VON DER DEPESCHE BIS ZUM TWEET

8. März 2020